Berg & Berg

SWEDISH
BY
NATURE

Naturligt golv från Sverige

3D-rumsplanerare
berg-berg.com

Ek kvistig, borstad, råträ, XXL 1-stav

Lita på din smak, välj färg.

Ek Lappland Dark

Ek Lappland

Ek Värmland

Ek Gotland

Ek Kalmar

Ek Uppsala

Ek Visby

Ek Österlen

3-stav eller 1-stav?

L 3-stav

XXL 1-stav

Ek Lappland Dark

borstad och kraftigt rökt,
naturoljad

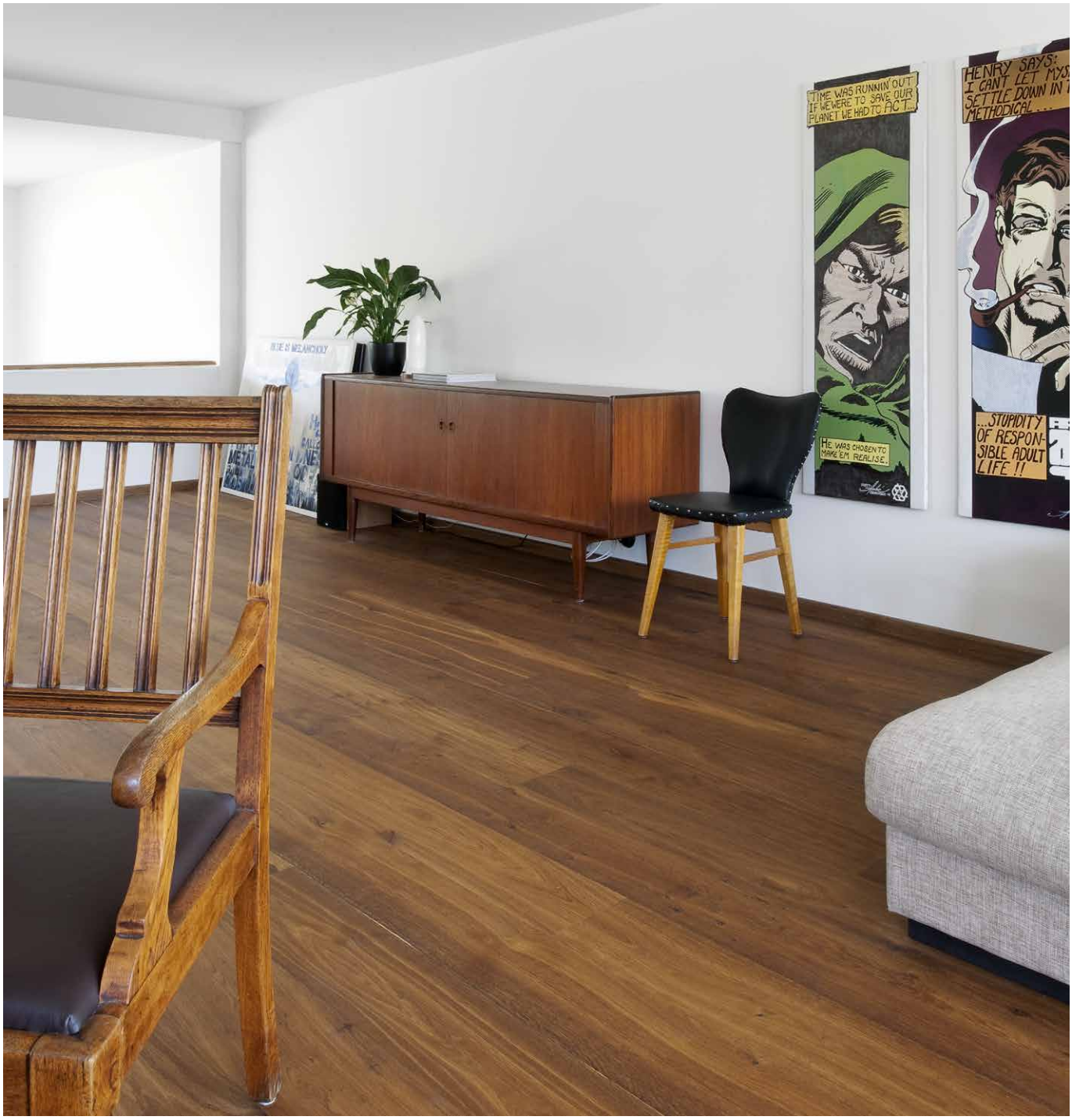

L 3-stav

XXL 1-stav

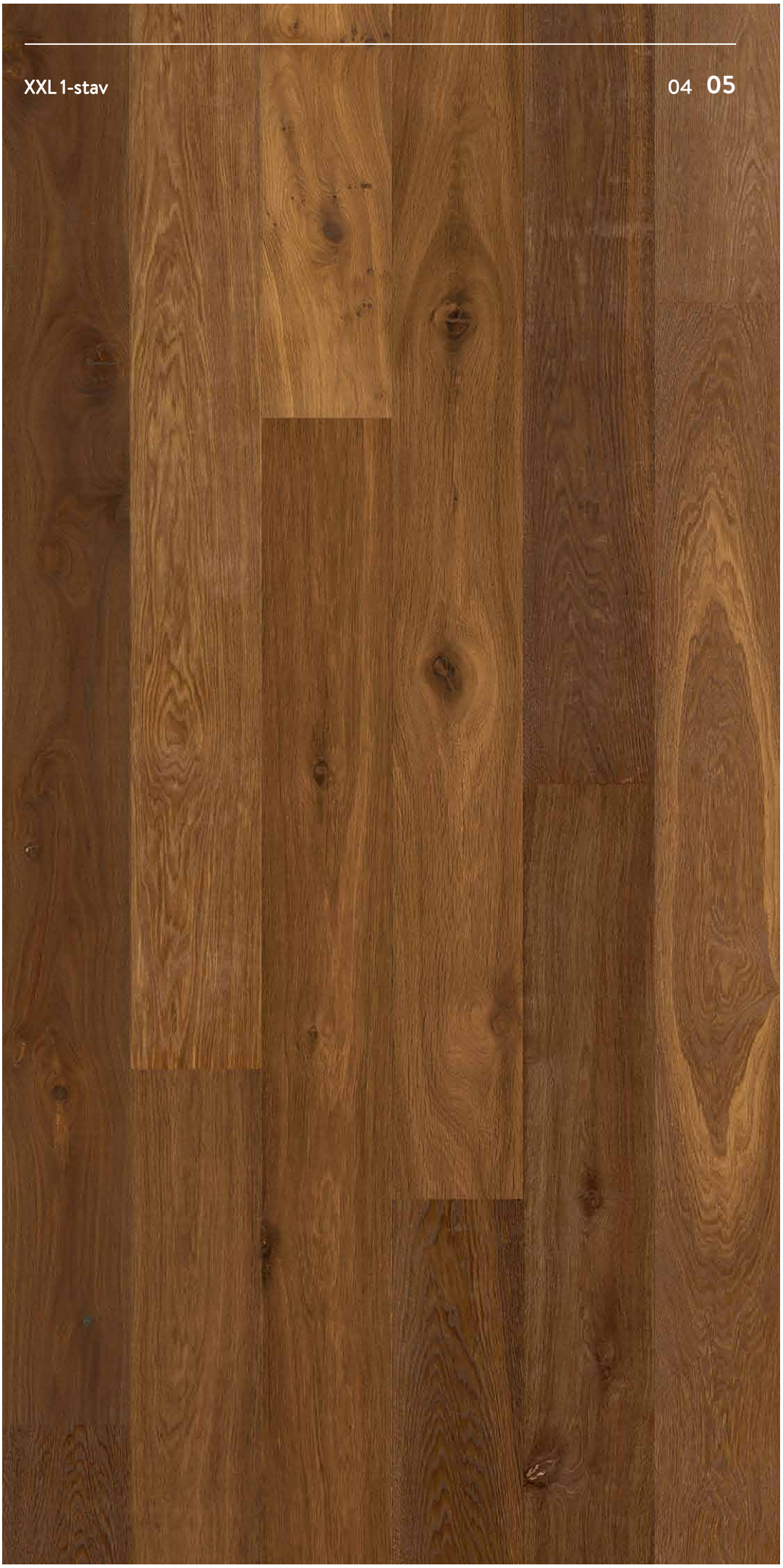

Ek Lappland

kvistig, borstad, naturoljad

L 3-stav

XXL 1-stav

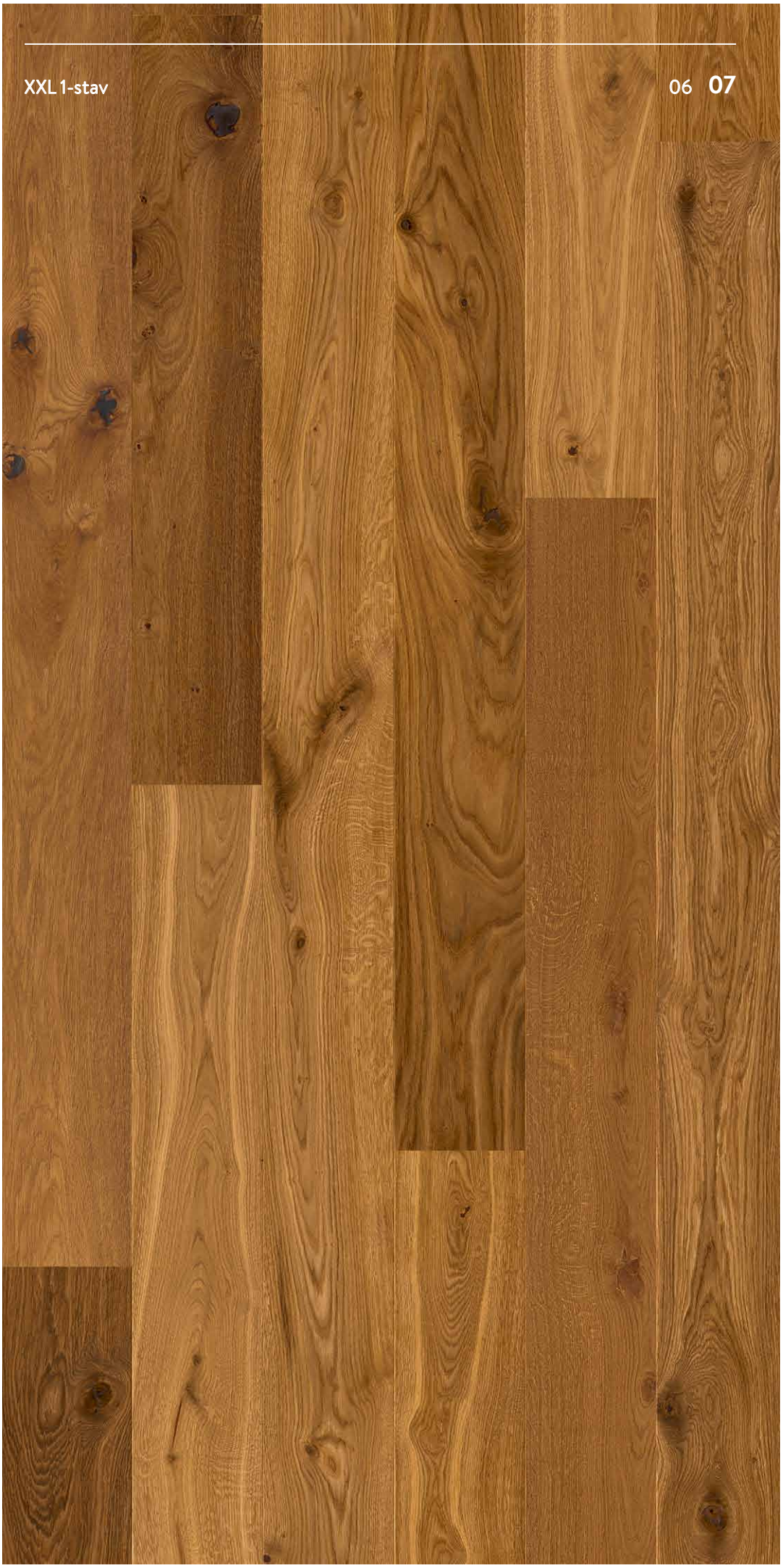

Ek Värmland

kvistig, borstad, oljad

L 3-stav

XXL 1-stav

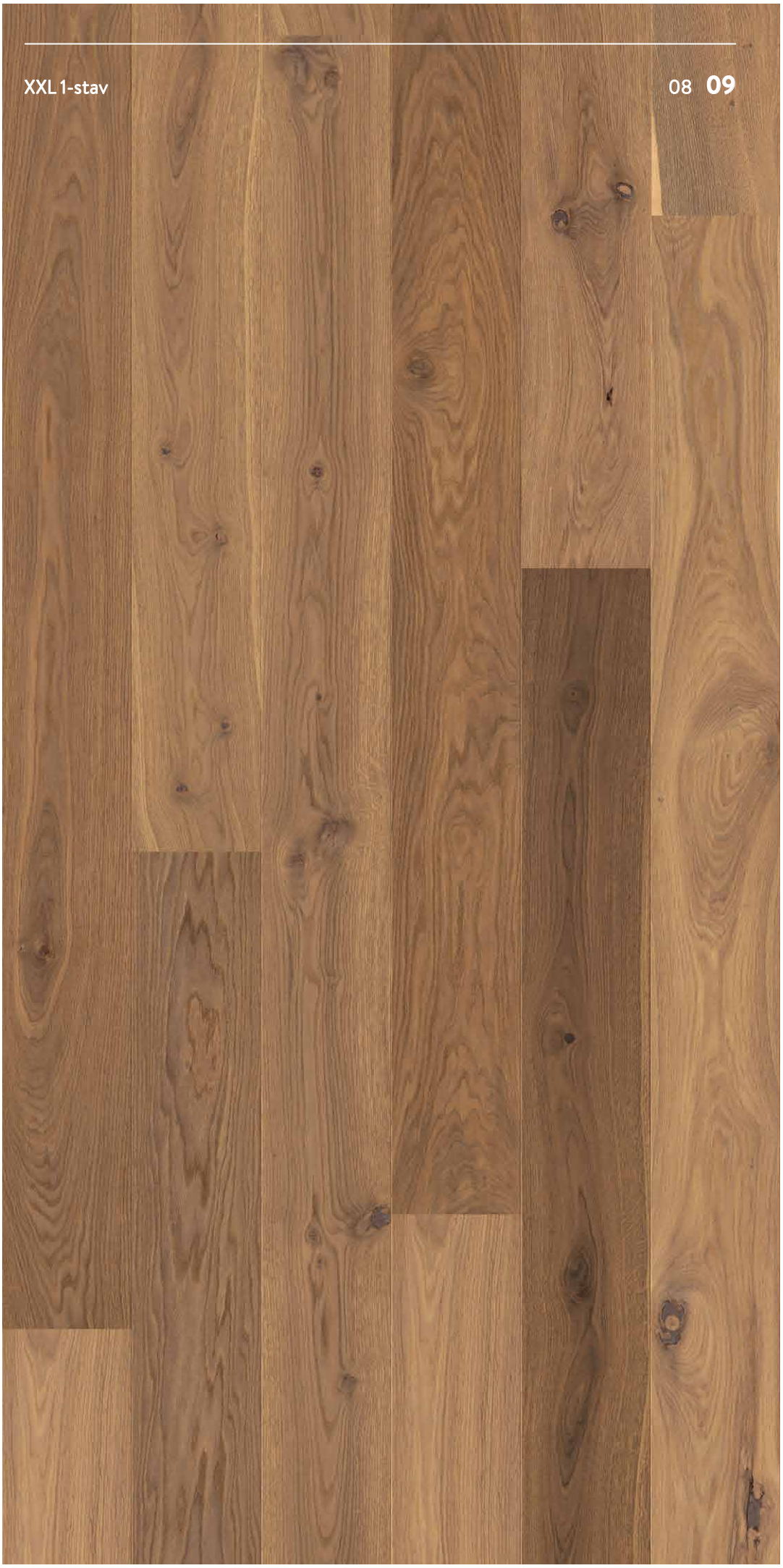

Ek Gotland

kvistig, borstad, vitoljad

L 3-stav

XXL 1-stav

Ek Kalmar

kvistig, naturoljad

L 3-stav

XXL 1-stav

Ek Uppsala

kvistig, borstad, råträ

L 3-stav

XXL 1-stav

Ek Visby

kvistig, vitoljad

L 3-stav

XXL 1-stav

Ek Österlen

vild, borstad, extra vitoljad

L 3-stav

XXL 1-stav

Svenska original

Berg & Berg producerar kvalitetsparkett enligt strikta ekologiska kriterier i den lilla kustorten Kallinge i södra Sverige. Alla produkter kommer uteslutande från vår egen tillverkning och uppfyller de höga krav vi ställer i traditionellt parkettland som Sverige.

Vi är ingen massproducent, utan en liten tillverkare som med stor omsorg producerar vackra trägolv av högsta kvalitet. Kvalitet är för oss ett viktigt bidrag till bevarandet av naturens resurser. Endast om trä från hållbart skogsbruk används för långlivade parkettgolv lagras det koldioxid (CO_2) som är bundet i träet under hela golvets livslängd och tas bort från atmosfären. Av övertygelse tillverkar vi våra naturgolv uteslutande av inhemska träslag.

Trä är inte bara vackert, utan har också många fördelar: det är varmt, det andas, är antistatiskt och extremt hållbart om det bearbetas enligt alla konstens regler – vilket är fallet hos oss i Kallinge.

Ingen bräda är den andra lik. Alla är svenska original.

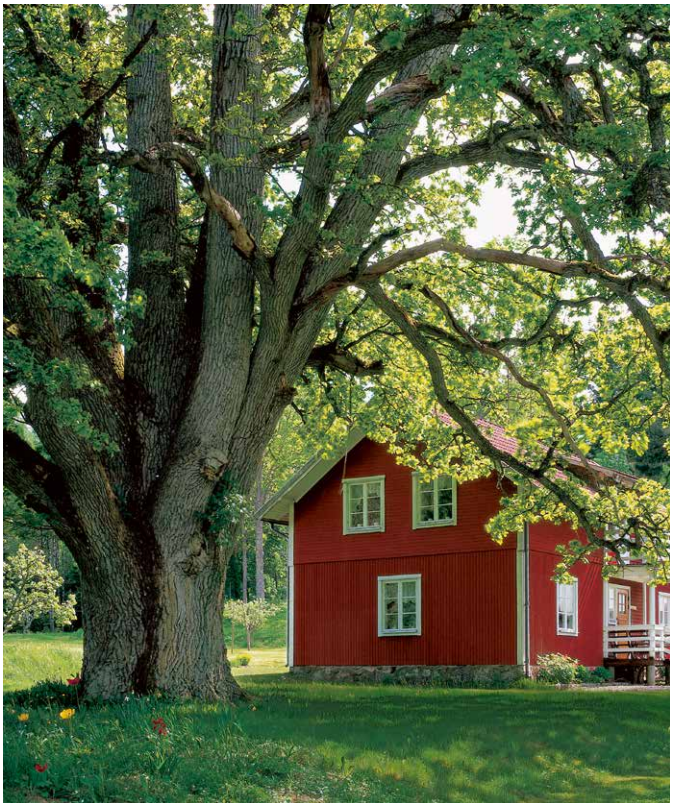

Förnybar Entusiasm

FSC®
Bokstavligt talat, så är det väsentliga att värna om den ekologiska mångfalden och hållbarheten. Vi fäller betydligt mindre skog än den årliga tillväxten, för att även kommande generationer ska ha nytta av den här naturliga resursen. Fråga oss gärna om våra FSC®-certifierade produkter (C030473).

FSC
FORESTS FOR ALL FOREVER ®

Genom att köpa dessa produkter bidrar du till bevarandet av våra skogar. FSC®-certifikat C030473.

FSC
www.fsc.org
FSC® C030473

The mark of responsible forestry

Kvalitet in i minsta detalj

Golv att knäböja inför
Detaljer avslöjar om en produkt som vår treskiktsparkett är tillverkad med hantverksskicklighet och kärlek. Genomtänkt utveckling, noggrant råvaruval, fin bearbetning och perfekt finish gör det tydligt att Berg & Berg golv är gjorda för att leva länge.

Toppskiktet på alla våra golv är 3,8 mm tjockt och kan slipas flera gånger. Mellanskiktet består av tätvuxen furu med stående årsringar.

Svedloc
Berg & Berg parkett med Svedloc-anslutning är lämpliga för både flytande installation och nedlimning mot undergolv. Applicering av lim i notspåret säkerställer överlägsen styrka vid flytande installation. Alla Berg & Berg golv är lämpliga för installation på vattenburen golvvärme (se installationsanvisningar på berg-berg.com).

Dessa fördelar erbjuder Svedloc
— Snabb och enkel installation
— Permanent täta fogar
— Bevisad överlägsen styrka
— Golvet kan beträdas direkt efter installationen

Helst för evigt
Berg & Berg parkett har många påtagliga fördelar. Tack vare användningen av långsamt växande svenskt trä är det betydligt mer överlägset annan treskiktsparkett med konventionell struktur. Våra golv är producerade för de krävande klimatförhållandena i Skandinavien. Noggrann torkning och balans i konstruktionen ger våra golv en överlägsna formstabilitet.

Installationsvideos

Svedloc

Inoljad, älskad, frisk

Syrehärdande naturolja på vegetabilisk bas har i århundraden varit ett beprövat sätt att skydda träytor. Vår olja appliceras inte enkom på ytan, den poleras djupt in i träfibrerna. Berg & Bergs golv behåller därför sitt härligt varma utseende och ger och en extrem slitstyrka.

natureplus
Berg & Berg är marknadsledande inom ekologisk parkett. För att motsvara kraven genomgår vi regelbundet omfattande kontroller som utförs av natureplus – kvalitetsmärket för miljö- och hälsovänliga produkter i Europa. Detaljerade kontrollresultat får du vid förfrågan.
www.natureplus.org

Fördelarna med oljad Berg & Berg-parkett

— Den behagliga känslan av trä förblir märkbar, eftersom oljan tränger djupt in i träfibrerna.
— Den naturliga fuktbalansen säkerställer ett hälsosamt inomhusklimat.
— Oljade Berg & Berg-golv är antistatiska.
— Oljade Berg & Berg-golv är slitstarka och lätta att rengöra.
— Regelbunden moppning med Berg & Berg trägolvssåpa (eller jämförbara produkter) rengör och ger nytt skydd.
— Oljade Berg & Berg-golv kan enkelt renoveras utan slipning.

natureplus
No.0209-0311-018-I
selected oiled products

Underhållsinstruktion
För oljade produkter

Golv utsätts för hårt slitage. Med lite arbete i början är Berg&Berg parkett lätt att underhålla och extremt slitstark.

Efter installation
Våra golv behandlas med oxidativa härdningsoljor på fabriken. Efter läggningen måste de ändå behandlas med olja igen. Detta gör ytorna särskilt slitstarka och ger parketten ett effektivt kant- och fogskydd. Appliceringen kan ske både manuellt och maskinellt. Vi rekommenderar att det första underhållet görs maskinellt.

Underhållsrengöring
Dammsugning är normalt tillräckligt. Fuktig moppning används vid kraftigare nedsmutsning. Såpa för trägolv tillsätts i moppvattnet. För mer skydd rekommenderar vi oljesåpa. Parketten blir mer motståndskraftig för varje torkning.

	Efter installation	**Underhållsrengöring**
Alla naturoljade golv. Även ek Värmland	Underhållsolja **natur** (Berg & Berg eller Faxe)	Såpa **natur** eller Oljesåpa **natur** (Berg & Berg eller Faxe)
Alla vitoljade golv. Även ek Gotland	Underhållsolja **vit** (Berg & Berg eller Faxe)	Såpa **vit** eller Oljesåpa **vit** (Berg & Berg eller Faxe)
Ekparkett råträ, Österlen, Skåne, Skåne extra dark	Underhållsolja **neutral** (Berg & Berg eller Faxe)	Såpa **vit** (Berg & Berg eller Faxe)

Installationsbehandling

Underhållsrengöring

Renovering

Underhåll direkt efter installation för oljade golv

Berg & Bergs golv behandlas med oxidativa härdningsoljor på fabriken. Efter läggningen måste de ändå behandlas med olja igen. Detta gör ytorna särskilt slitstarka och ger parketten ett effektivt kant- och fogskydd. Appliceringen kan ske både manuellt och maskinellt. Vi rekommenderar att det första underhållet görs maskinellt.

Material och verktyg

- för naturoljade golv och Ek Värmländ:
  Underhållsolja natur (Berg & Berg eller Faxe)
- för vitoljade golv och Ek Gotland:
  Underhållsolja vit (Berg & Berg eller Faxe)
- för Ek Råtra/Österlen/Skåne:
  Underhållsolja neutral (Berg & Berg eller Faxe)
- Polerskiva vit eller beige skall användas. Överskott torkas bort med bomullstrasor.
- 1 Liter räcker till ca 80–100 m² beroende på träslag.

Förberedelse

- Golvet skall vara rent och torrt.
- Om golvet är smutsigt skall det rengöras först med Faxe intensivrengöring. Dagen efter kan golvet oljas då det torkat.

Steg för steg

- Arbeta i sektioner
- Häll ut en mindre mängd olja (~50 –100 ml) på golvet och polera in tills ytan är mättad och inte längre absorberar mer olja.
- Torka ytan helt ren med trasa och låt inget överskott ligga kvar.
- Om oljan lagts på med maskin kan det användas efter några timmar. Är oljan påförd manuellt så kan golvet användas dagen efter.
- Torka inte av golvet med fuktig trasa de första 4 dagarna och skydda golvet från fukt under den tiden.

Varning

Trasor och pads som använts med olja kan självantända. Efter användning skall de läggas i blöt.

Även som video

Städning
För oljade golv från Berg & Berg

Vi rekommenderar att du använder en mopp med bomullsöverdrag. Före första användningen måste bomullsöverdraget blötläggas i vatten i några minuter. Därefter är moppen klar för användning.

Tvållösningen erhålls genom att tillsätta trägolvssåpa i moppvattnet. Alternativt kan oljesåpa användas för bättre skydd.

1. Skura med såpvatten
Doppa moppen i hinken med såpvatten och vrid ur moppen. Torka av golvet tills smuts har lösts upp och försvunnit.

2. Ta bort smutsigt såpvatten
Ta upp det smutsiga såpvattnet från golvet med moppen. Doppa moppen i hinken med rent vatten och vrid ur moppen.

3. Lämnar ett rent skydd
Doppa moppen i såpvattnet igen och vrid ur. Torka av golvet jämt och låt golvet torka.

Hur du håller ditt golv i form
- Använd en dörrmatta vid entrén och håll borta smuts med slipande egenskaper eller som kan ge märken på golvet.
- Städa regelbundet med dammsugare.
- Alla möbler skall ha tassar för att inte ge märken eller skrapmärken
- Håll ett sunt inomhusklimat: 35 – 65% relativ luftfuktighet / 18 – 22°C som rumstemperatur

Anmärkning
Torka inte med enbart vatten och lämna aldrig några pölar eller vattenansamlingar. Byt till rent vatten om det börjar blir smutsigt så att inte smutsen hamnar på golvet. För små ytor eller rena golv räcker det med att bara använda en hink med såpvatten. För större ytor är det praktiskt att använda en vagn med två hinkar. Viktigt att undvika pölar eller ansamlingar av vatten.

Även som video

Nu är det dags för din egen våning: 3D-rumsplaneraren

Berg & Berg parkett är lika mångfacetterad som människornas liv. Det är den perfekta grunden för att skriva din egen historia på nytt varje dag.

Låt dig inspireras och förverkliga din egen stil med vår 3D-rumsplanerare, som gör att du kan simulera installationen av alla Berg & Berg-produkter i olika läggningsriktningar i dina egna rum. Ladda bara upp ett foto och upptäck den fantastiska effekten av Berg&Berg-parkett i ditt hem.

Vi hoppas att du ska trivas med ditt nya naturliga golv från Sverige.

3D-rumsplanerarer
berg-berg.com

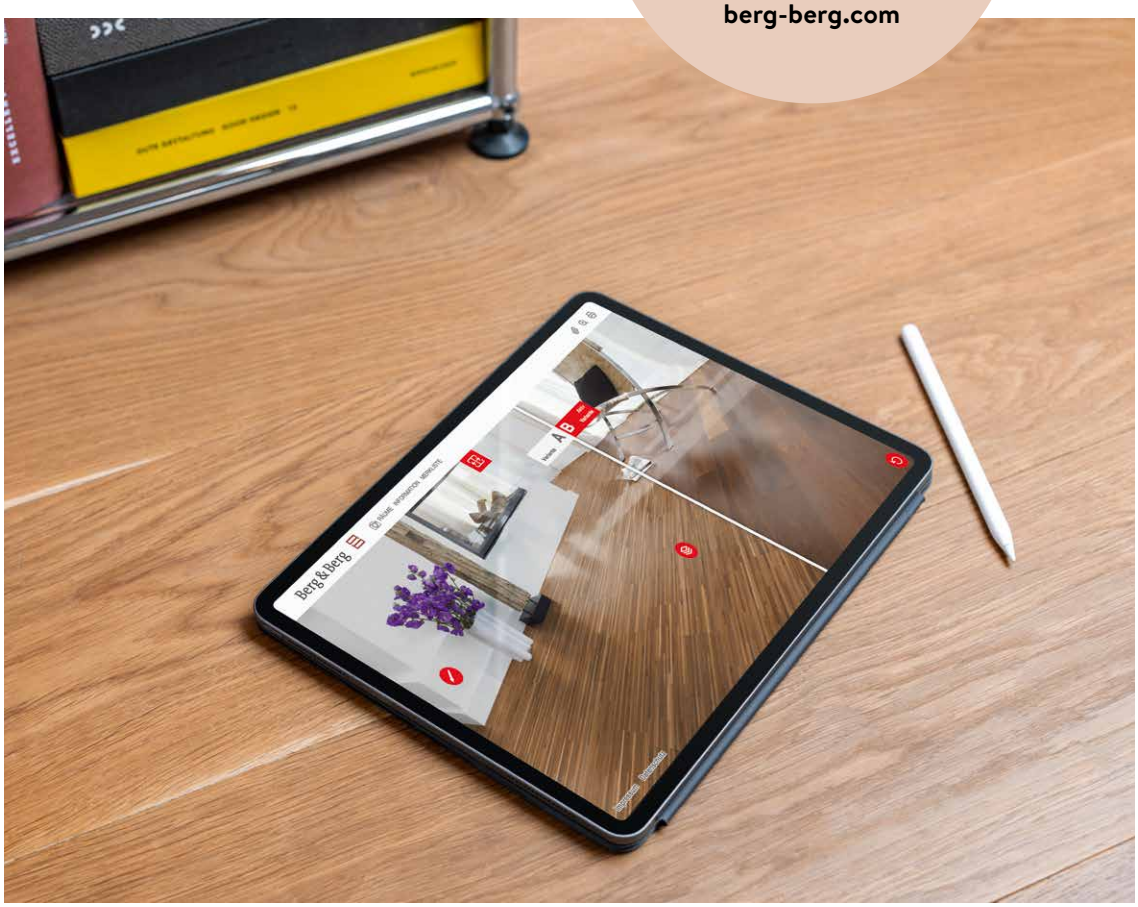

Berg & Berg

WWW.
BERG-BERG.
COM

Print product
CO2e balanced & compensated
natureOffice.com/DE-836-NJGC7G8

FSC
www.fsc.org
MIX
Paper | Supporting responsible forestry
FSC® C011279

Observera: Berg & Bergs golv är naturprodukter. Variationer i färg och struktur (ådring, splintved, kvistar) är naturliga och gör ditt golv till ett värdefullt unikum. Denna produkt är tryckt på FSC®-certifierat papper.

10.2024